

Контроль исполнения услуг - Работа с контролем исполнения - услуги

- Описание интерфейса
- Загрузка рабочего листа
 - Выбор периода загрузки
 - Выбрать период из списка
 - Задать период вручную
 - Фильтрация по статусу услуги
 - Фильтрация по услугам
 - Выбор фильтра по услугам
 - Использовать временный фильтр
 - Управление фильтрами
 - Создать фильтр
 - Переименовать фильтр
 - Добавить в фильтр услугу
 - Удалить из фильтра услугу
 - Удалить фильтр
 - Поиск по номеру карты
 - Поиск по образцу
- Рабочий лист
 - Открыть протокол
 - Открыть бланк
 - Выделение услуг
 - Обновить рабочий лист
 - Подтверждение услуг
 - Отказ услуг
 - Очистить услугу
 - Образцы исследования
 - Изменить методику
 - Выписка
- Печать рабочего листа
 - Печать рабочего листа по услугам
 - Печать рабочего листа по приборам

Описание интерфейса

Окно "Контроль исполнения" имеет следующий вид:

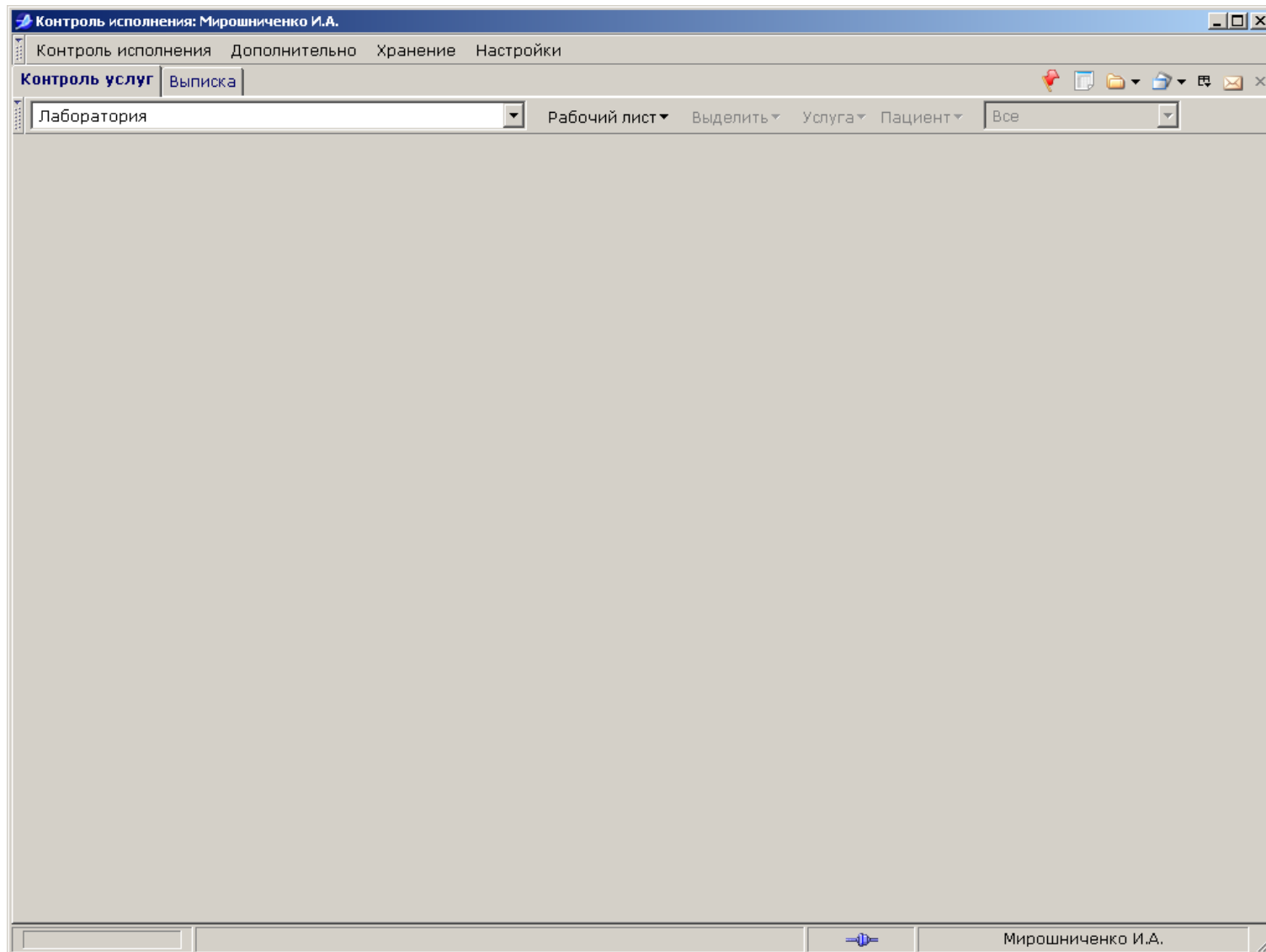

В верхней части окна находится панель кнопок с выпадающим меню. Ниже две закладки: "Контроль услуг", "Выписка".

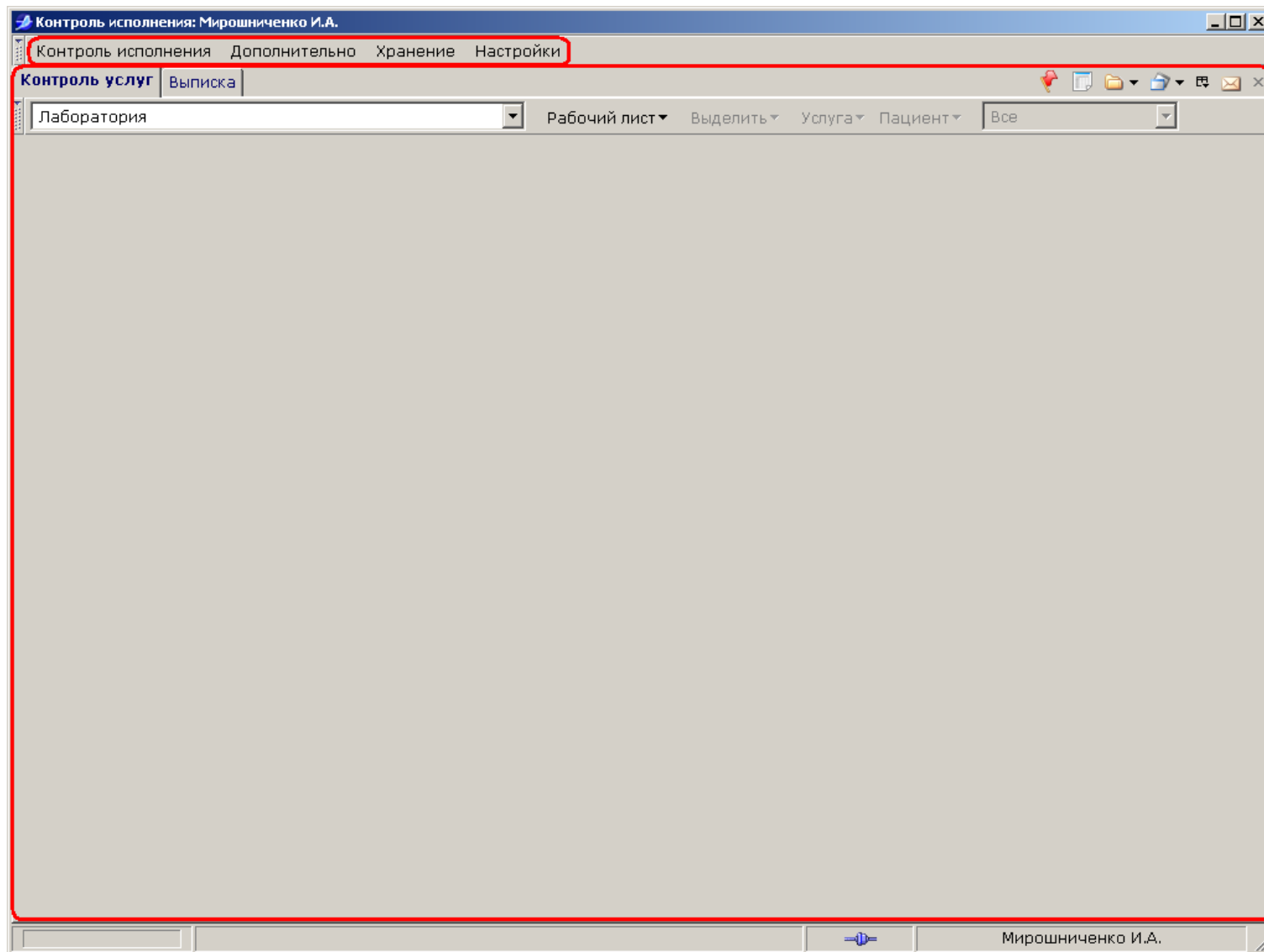

Закладка "Контроль услуг" содержит рабочий лист, загруженный согласно выбранным параметрам.

При первоначальном открытии программы "Контроль исполнения" рабочий лист пуст.

Закладка "Выписка" предназначена для работы с выпиской определенного пациента.

Загрузка рабочего листа

Для загрузки рабочего листа выберите в выпадающем меню "Лаборатория" нужную лабораторию, затем нажмите на кнопку "Рабочий лист" и выберите "Загрузить". В случае, если лаборатория не указана, будет загружен рабочий лист для всего лабораторного отдела. Далее в открывшемся окне необходимо указать параметры загрузки рабочего листа (дату, тип услуг и пр.).

Параметры загрузки данных

Основные параметры | Услуги | Пациенты

Задайте интервал за который вы хотите получить данные и нажмите кнопку "Загрузить данные"

(формат даты dd.mm.yyyy, формат времени чч.мм)

С: за сегодня
10.02.2011

По: 10.02.2011

Услуги: Все

Фильтр: Модуляр Е

Сортировать по: времени

Загрузить данные | Отмена

Параметры загрузки разделены на три вкладки: "Основные параметры", "Услуги", "Пациенты".

Во вкладке "Основные параметры" указываются параметры загрузки рабочего листа за определенный период времени. Также можно указать тип услуг (по статусу готовности), выбрать фильтр и по какому принципу отсортировать рабочий лист.

Во вкладке "Услуги" можно указать услуги, которые необходимо отобразить в рабочем листе. В этом случае будет установлен временный фильтр по указанной услуге. Услуг может быть несколько.

Во вкладке "Пациенты" можно указать номер карты пациента, которого необходимо отобразить в рабочем листе. В этом случае будет установлен фильтр по пациенту.

После указания всех необходимых параметров нажмите кнопку "Загрузить данные" чтобы загрузить рабочий лист. Для отмены загрузки нажмите кнопку "Отмена".

Ниже рассмотрим параметры загрузки более подробно.

Выбор периода загрузки

Временной период можно указать двумя способами: выбрать стандартные периоды из выпадающего меню или задать период, указывая конкретные календарные даты.

Выбрать период из списка

Для выбора периода загрузки из списка, откройте выпадающее меню "за сегодня" и выберите нужный вариант.

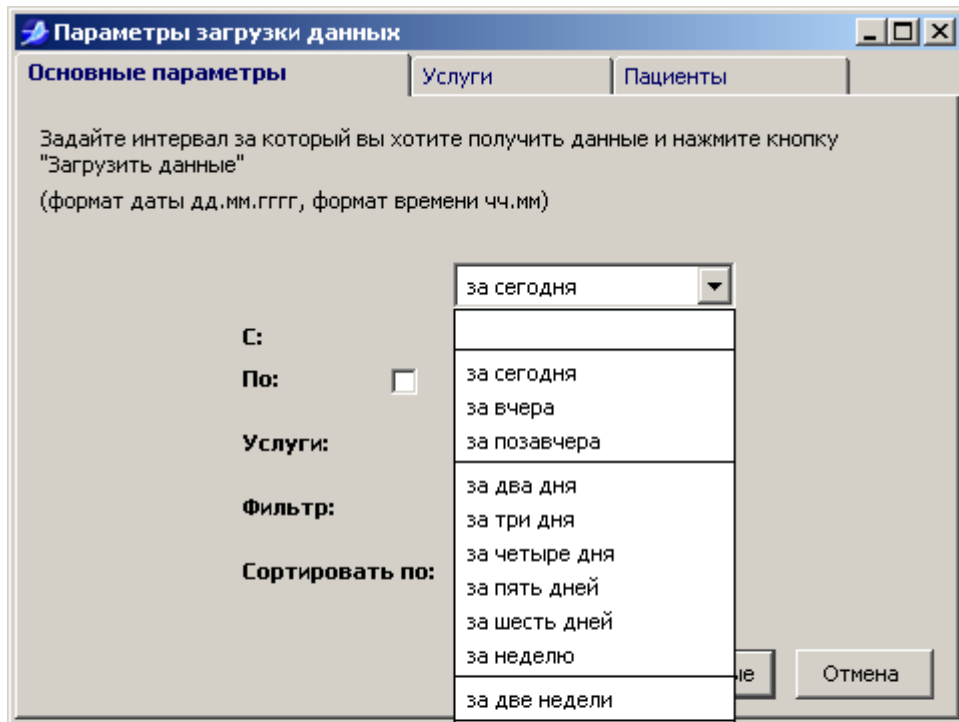

По умолчанию в выпадающем меню указан период "за сегодня".

В случае, если ни один из предложенных периодов не подходит, укажите период вручную.

Задать период вручную

Чтобы задать период вручную, укажите дату используя клавиатуру (соблюдая формат, указанный в подсказке) либо воспользуйтесь календарем нажав на кнопку



. В этом случае будет осуществляться поиск начиная с указанной даты по сегодняшний день.

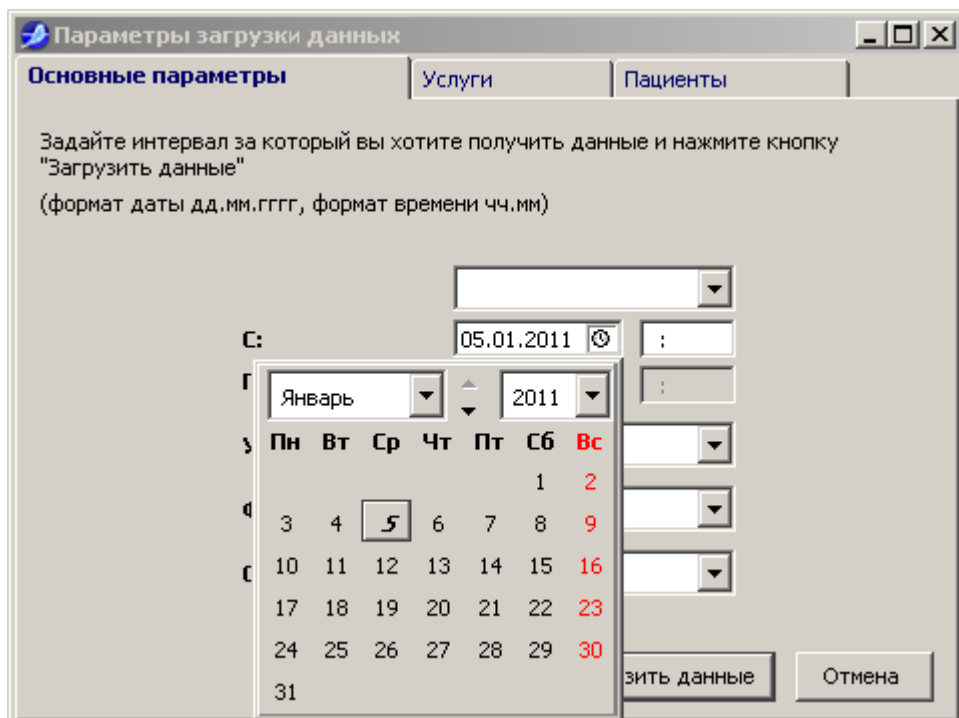

При необходимости можно указать время.

Для выбора периода дат необходимо поставить галочку "По:" и аналогичным способом указать конечную дату.

Параметры загрузки данных

Основные параметры | Услуги | Пациенты

Задайте интервал за который вы хотите получить данные и нажмите кнопку "Загрузить данные"
(формат даты дд.мм.гггг, формат времени чч.мм)

С: []

По: 31.01.2011 []

Услуги: Все []

Фильтр: Нет []

Сортировать по: времени []

Загрузить данные | Отмена

Фильтрация по статусу услуги

Для фильтрации по статусу услуги откройте выпадающее меню "Услуги" и выберите необходимый вариант.

Параметры загрузки данных

Основные параметры | Услуги | Пациенты

Задайте интервал за который вы хотите получить данные и нажмите кнопку "Загрузить данные"
(формат даты дд.мм.гггг, формат времени чч.мм)

С: []

По: 31.01.2011 []

Услуги: Все []

Фильтр: []

Сортировать по: []

Все
Не выполненные
Выполненные
Принятые
Запланированные
Незарегистрирован...
Зарегистрирован...
Выполняемые
Неудачные
Отказ

Отмена

Фильтрация по услугам

Фильтрацию по услугам можно осуществлять либо используя готовый список для фильтрации, либо создать временный фильтр по услугам.

Выбор фильтра по услугам

Для фильтрации с использованием готового списка услуг откройте выпадающее меню "Фильтр" и выберите нужный вариант.

Параметры загрузки данных

Основные параметры | Услуги | Пациенты

Задайте интервал за который вы хотите получить данные и нажмите кнопку "Загрузить данные"
(формат даты дд.мм.гггг, формат времени чч.мм)

С: :

По: :

Услуги:

Фильтр:

Сортировать по:

- Аминокислоты
- Ручные методы
- Липидограмма 1 ...
- Катехоламины с ...
- A1c Hb
- модуляр1
- модуляр2
- Нефелометр
- Paragon
- Рефлотрон
- Липид 2 уровень
- Гепатиты С
- Модуляр Е
- СИГи
- Иммулайт
- ИФА
- Алегрия
- Иммунный статус
- HbS

Использовать временный фильтр

Для создания временного фильтра перейдите во вкладку "Услуги" и нажмите кнопку "Добавить". В открывшемся окне двойным щелчком мыши указывайте необходимые услуги, по окончании нажмите кнопку "Закреть".

Услуги

Q

код	название
2Ж100	Тренировка один
2Ж1001/к	Альфа амилаза
2Ж1001/м	Альфа амилаза (моча)
2Ж1002	Амилаза панкреатическая
2Ж1003	Аспартатаминотрансфераза
2Ж1004	Аланинаминотрансфераза
2Ж1005	Гликированный гемоглобин (кровь с ЭДТА)
2Ж1006	Альбумин
2Ж1007	Аммиак (плазма крови)
2Ж1008	Альфа-1-кислый гликопротеин
2Ж1009	Альфа-2-макроглобулин
2Ж1010	Альфа-1-антитрипсин
2Ж1011	Глюкоза (экспресс) (кровь из пальца)
2Ж1011/1	Тест толерантности к глюкозе пероральный
2Ж1016	Билирубин общий и прямой
2Ж1017	Белок общий
2Ж1018	Циркулирующие иммунные комплексы
2Ж1019/к	Белковые фракции и общий белок (электрофорез сыворотки крови)
2Ж1019/м	Белковые фракции и общий белок (электрофорез мочи)

После закрытия окна выбранные услуги будут отображены в соответствующем поле.

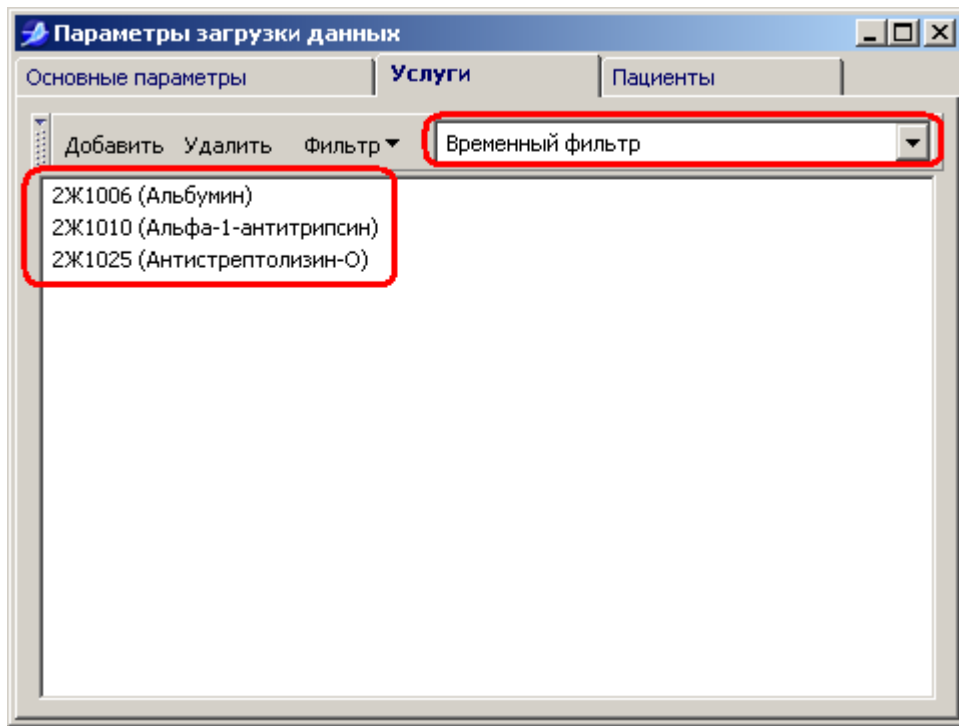

При необходимости к выбранным услугам можно еще добавить услуги, повторно воспользовавшись кнопкой "Добавить".

Для удаления услуг из временного фильтра выделите услугу и нажмите кнопку "Удалить".

Для применения временного фильтра вернитесь во вкладку "Основные параметры" и нажмите кнопку "Загрузить данные".

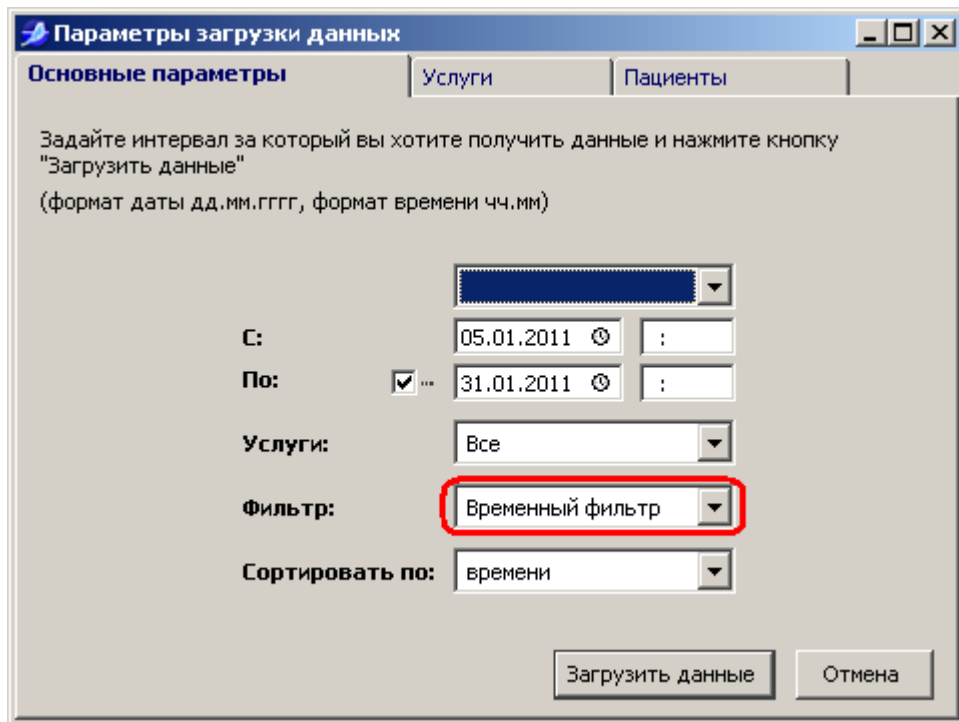

Управление фильтрами

Управление фильтрами осуществляется во вкладке "Услуги".

Создать фильтр

Для создания фильтра нажмите кнопку "Фильтр" и выберите "Создать".

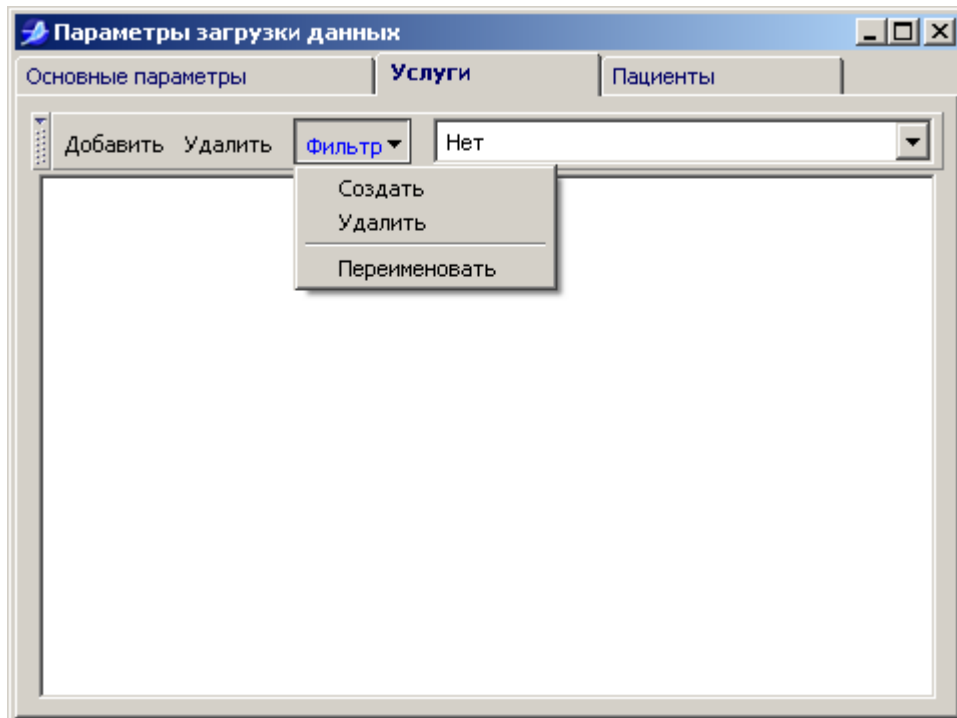

В появившемся окне введите название фильтра и нажмите "Ок".

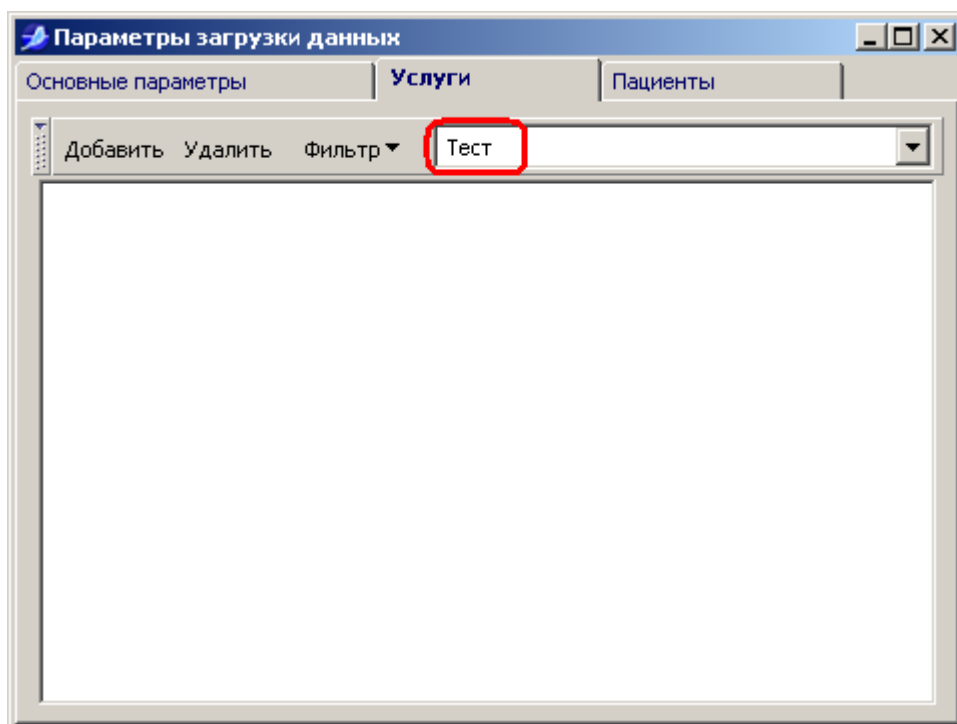
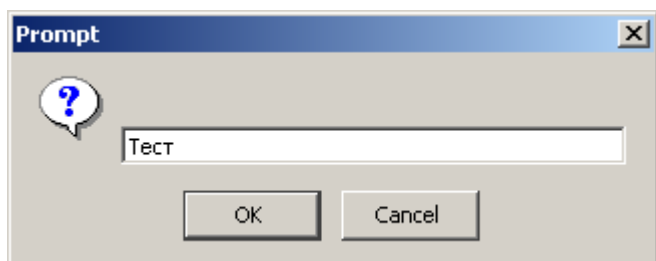

Далее для добавления услуг в фильтр нажмите "Добавить" и в открывшемся перечне услуг выберите нужные услуги двойным щелчком мыши.

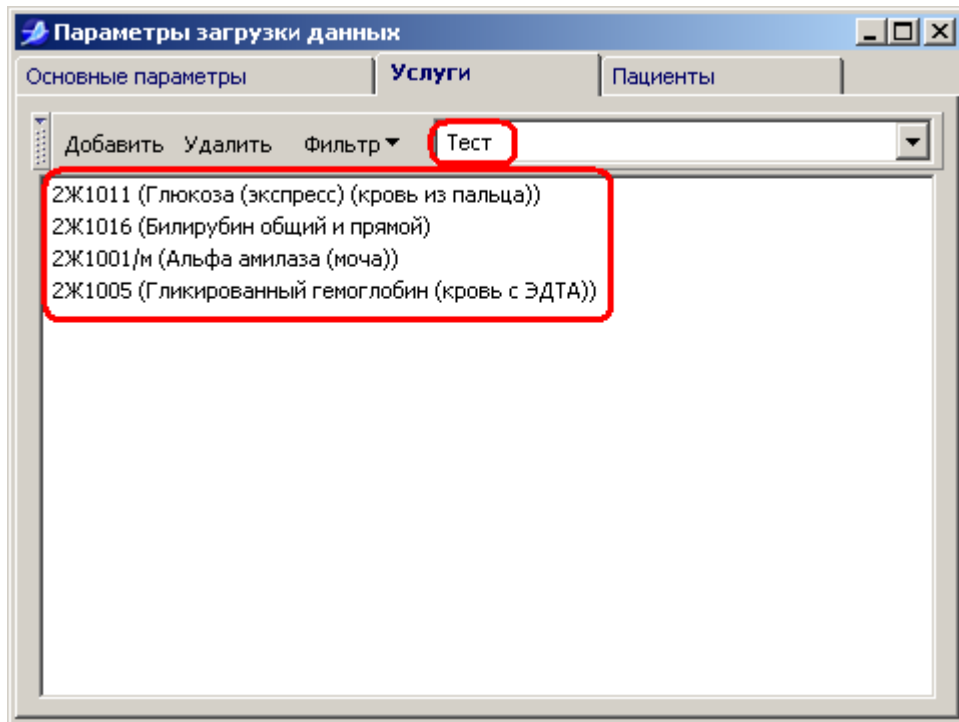

Переименовать фильтр

Для переименования фильтра в выпадающем меню выберите название, которое надо переименовать, затем нажмите кнопку "Фильтр" и выберите "Переименовать". В появившемся окне введите новое название и нажмите "Ок".

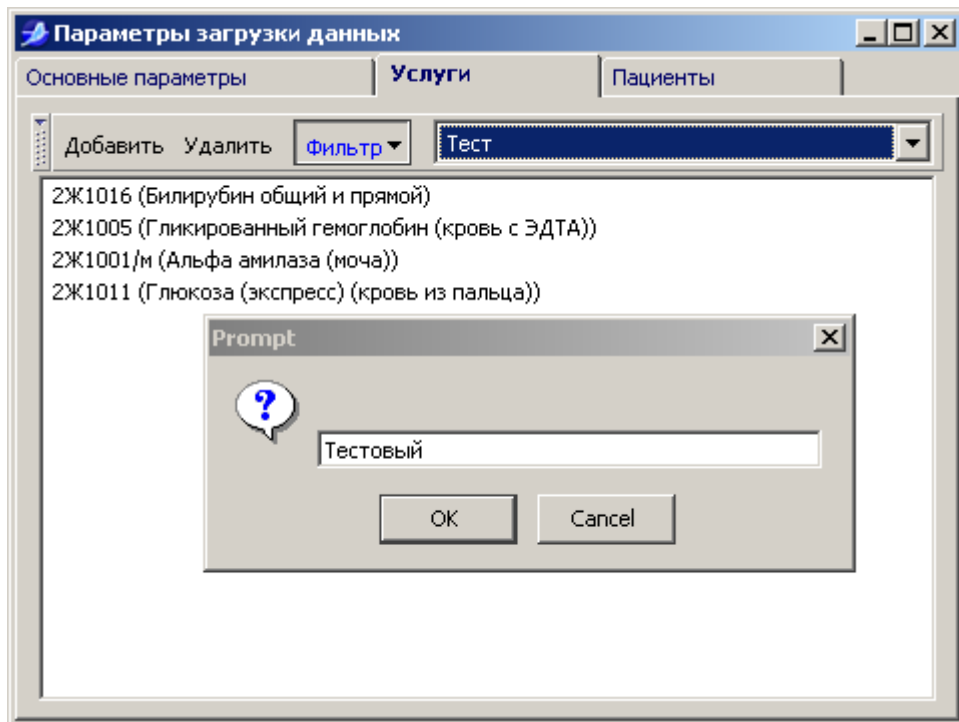

Добавить в фильтр услугу

Для добавления услуги в фильтр выберите в выпадающем меню нужный фильтр и нажмите кнопку "Добавить". В открывшемся перечне услуг добавьте услуги двойным щелчком мыши. Выбранные услуги добавятся к уже имеющемуся списку.

Удалить из фильтра услугу

Для удаления услуги из фильтра выберите в выпадающем меню нужный фильтр, затем выделите услугу, которую надо удалить, и нажмите кнопку "Удалить".

Удалить фильтр

Для удаления фильтра выберите в выпадающем меню нужный фильтр, затем нажмите кнопку "Фильтр" и выберите "Удалить".

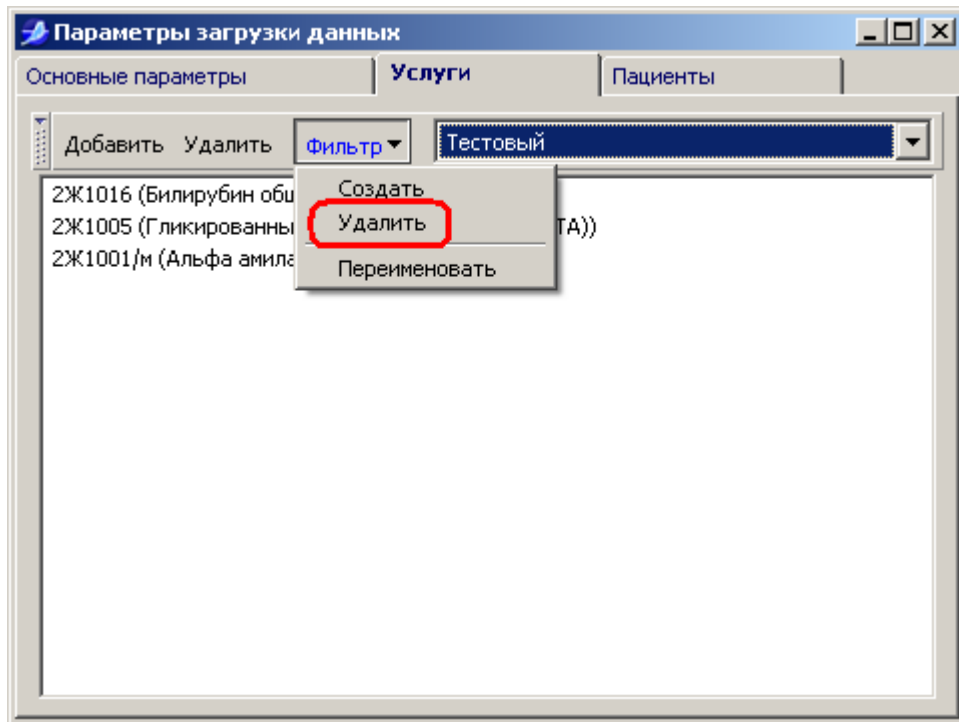

Выбранный фильтр будет удален из списка фильтров.

Поиск по номеру карты

Для поиска по номеру карты в окне "Контроль исполнения" нажмите кнопку "Рабочий лист" и выберите "Загрузить" или "Поиск". В открывшемся окне перейдите во вкладку "Пациенты".

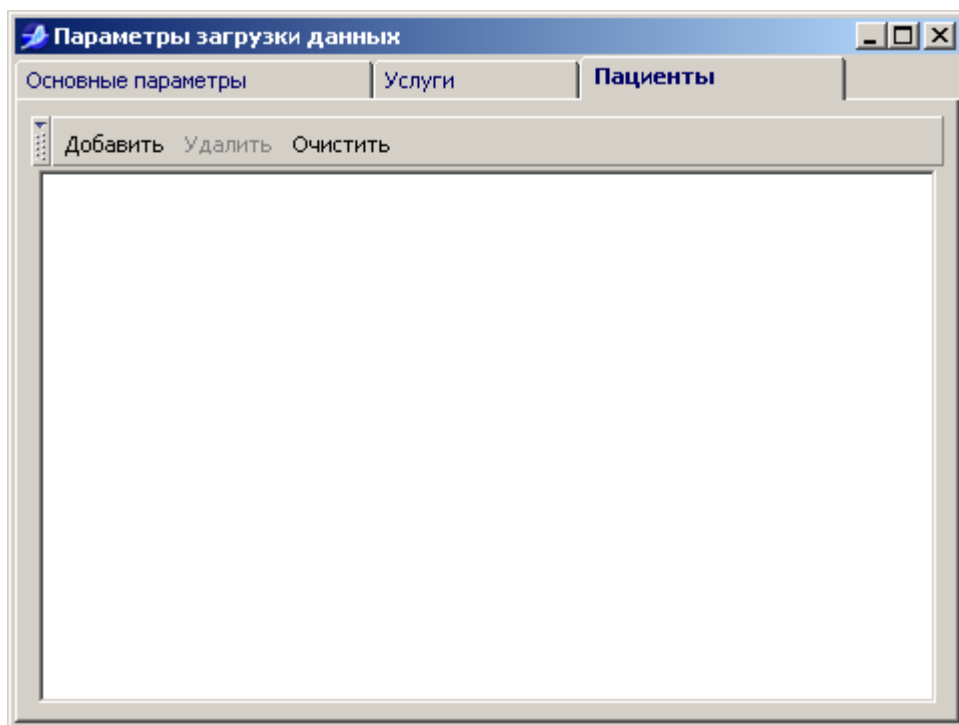

Нажмите кнопку "Добавить", введите номер карты и нажмите кнопку "ОК".

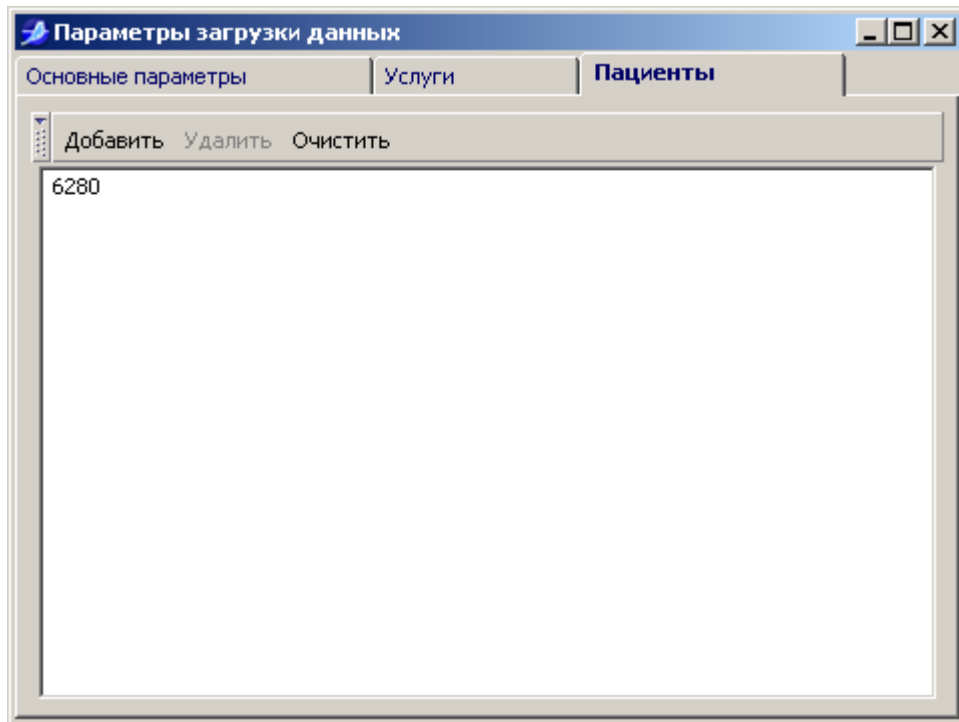
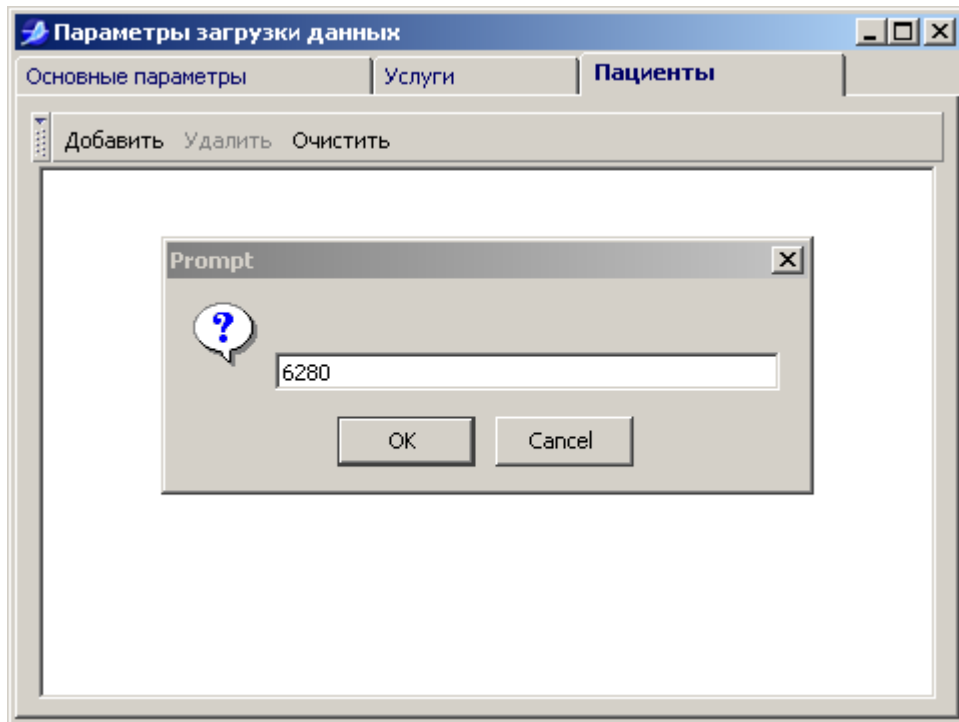

После ввода данных перейдите во вкладку "Основные параметры" и нажмите кнопку "Загрузить данные".

Можно ввести несколько номеров карт через запятую.

Поиск по образцу

Для поиска по образцу в окне "Контроль исполнения" нажмите кнопку "Рабочий лист" и выберите "Поиск по образцу". В открывшемся окне в поле "Код образца" введите лабораторный номер или код пробирки и нажмите кнопку "Загрузить данные".

Параметры поиска

Задайте код пробирки или лабораторный номер и нажмите кнопку 'Загрузить данные'

Код образца:

Результаты:

При вводе лабораторного номера следует соблюдать формат "лабораторный номер-число". Например, "234-1", где "234" - лабораторный номер, "1" - календарное число месяца (например, 1 февраля). Поиск осуществляется за последние 28 дней.

Рабочий лист

Рабочий лист представляет собой таблицу, которая содержит следующую информацию:

- данные пациента (номер карты, лабораторный номер, ФИО, пол, возраст);
- код услуги и ее название;
- результат и флаг (если услуга выполнена), референтные значения;
- дата и время;
- ФИО врача.

Лаборатория	Рабочий лист	Выделить	Услуга	Пациент	Все
328278-472	2Ж6019 Свободный тироксин	Тироксин свободный : 13.80 пмоль/л норма	11.02.2011 13:21	Пономарева А.А.	
пол: мужской		13.60 - 23.20 пмоль/л	11.02.2011 15:22		
возраст: 14 л.					
716437-475	2Ж6019 Свободный тироксин	Тироксин свободный : 14.68 пмоль/л норма	11.02.2011 13:21	Пономарева А.А.	
пол: мужской		12.10 - 22.00 пмоль/л	11.02.2011 15:22		
возраст: 1 л.					
529473-476	2Ж6019 Свободный тироксин	Тироксин свободный	11.02.2011 13:21		
пол: мужской		13.60 - 23.20 пмоль/л			
возраст: 15 л.					
843371-477	2Ж6018 Тироксин	Тироксин	11.02.2011 13:21		
пол: мужской		118.00 - 194.00 нмоль/л			
возраст: 2 л.					
328257-481	2Ж6017 Свободный трийодтиронин	Трийодтиронин свободный	11.02.2011 13:58		
пол: женский		2.80 - 7.10 пмоль/л			
возраст: 55 л.					
328257-481	2Ж6019 Свободный тироксин	Тироксин свободный	11.02.2011 13:58		
пол: женский		12.00 - 22.00 пмоль/л			
возраст: 55 л.					
343419-483	2Ж6017 Свободный трийодтиронин	Трийодтиронин свободный : 6.02 пмоль/л норма	11.02.2011 14:02		
пол: женский		3.70 - 7.70 пмоль/л			
возраст: 13 л.					
343419-483	2Ж6019 Свободный тироксин	Тироксин свободный : 11.60 пмоль/л понижен	11.02.2011 14:02	Пономарева А.А.	
пол: женский		13.60 - 23.20 пмоль/л	11.02.2011 15:22		
возраст: 13 л.					
291661-490	2Ж6017 Свободный трийодтиронин	Трийодтиронин свободный	11.02.2011 14:02		
пол: женский		2.80 - 7.10 пмоль/л			
возраст: 10 л.					

Открыть протокол

Протокол можно открыть несколькими способами:

- двойным щелчком мыши по соответствующей строке;
- вызвать контекстное меню к строке и выбрать "Протокол";
- выделить строку, открыть выпадающее меню "Услуга" в верхней части окна, и выбрать "Протокол".

The screenshot shows a window titled "Контроль исполнения: Мирошниченко И.А." with a menu bar containing "Контроль исполнения", "Дополнительно", "Хранение", and "Настройки". Below the menu bar are tabs for "Контроль услуг" and "Выписка". A search bar contains "Лаборатория биохимии". A toolbar includes "Рабочий лист", "Выделить", "Услуга", "Пациент", and "Все".

Идентификатор	Код услуги	Наименование услуги	Результат	Дата и время	Исполнитель
833120-77	2Ж1029	Железо сывороточное	Железо : 12,5 мкмоль/л норма 6.60 - 26.00 мкмоль/л	21.02.2011 08:55	Шехи Н.И.
пол: женский возраст: 29 л.					
837831-153	2Ж1037	Катехоламины суммарные в моче (суточная моча, собранная с добавлением соляной кислоты)	Катехоламины суммарные в моче ≤ 100.00 мкг/сут	21.02.2011 08:58	
пол: женский возраст: 27 л.					
178221-154	2Ж1044/к	Кальций	2.23 ммоль/л ммоль/л	21.02.2011 08:59 21.02.2011 10:37	Шехи Н.И.
пол: женский возраст: 64 л.					

A context menu is open over the second row, with the "Протокол" option highlighted in red. The menu items are: "Обновить услугу(и)", "Протокол" (Ctrl+F), "Бланк", "Подтвердить" (Ctrl+A), "Отменить подтверждение", "Отказ", "Очистить", "Образцы", "Исследование(я)", "Изменить методику", and "Пациент".

At the bottom right of the window, the name "Мирошниченко И.А." is displayed.

Протокол

2Ж1124 Липопроtein (а)

Пациент: Код: **169451-328** ФИО: _____ Пол: **женский** Возраст: **53 л.**

Липопrotein (а)

Дата забора: 21.02.2011 08:00 Материал: Сыворотка из венозной крови

Дата выполнения: _____ Состояние: запланирован

Результат:

Нормальные пределы: 0.03 - 0.23 г/л

г/л

Заключение:

Предыдущий Следующий Сохранить Закрыть

Открыть бланк

Открыть бланк можно только для выполненного исследования (строка зеленого цвета).

Открыть бланк можно двумя способами:

- вызвать контекстное меню к строке зеленого цвета и выбрать "Бланк";
- выделить строку, открыть выпадающее меню "Услуга" в верхней части окна, и выбрать "Бланк".

Контроль исполнения: Мирошниченко И.А.

Контроль исполнения Дополнительно Хранение Настройки

Контроль услуг Выписка

Find 1 Рабочий лист Выделить Услуга Пациент Все

548768-1 пол: мужской возраст: 3 л.	2Ж1020 Белок С- реактивный	Белок С- реактивный : 0.1 мг/дл норма <= 0.50 мг/дл	16.02.2011 07:45 16.02.2011 11:40	Шехина Н.И.
548768-1 пол: мужской возраст: 3 л.	2Ж1040 Креатинфосфокиназа	Креатинфосфокиназа : 112.87 МЕ/л норма 38.00 - 174.00 МЕ/л	16.02.2011 07:45 16.02.2011 11:34	Шехина Н.И.
548768-1 пол: мужской возраст: 3 л.	2Ж1049 Лактатдегидрогеназа	Лактатдегидрогеназа : 461 МЕ/л 240.00 - 480.00 МЕ/л	07:45 11:34	Шехина Н.И.

Обновить услугу(и)
Протокол Ctrl+F
Бланк
Подтвердить Ctrl+A
Отменить подтверждение
Отказ
Очистить
Образцы
Исследование(я)
Изменить методику
Пациент

Мирошниченко И.А.

Печать Закрыть + -



Иркутский диагностический центр
www.dc.baikal.ru ☎ 211-240

№ карты: _____
ФИО: _____
Возраст: 3 Пол: М

Название	Результат	Референтные значения	Флаг	Дата забора	Дата испол.	Врач
Креатинфосфокиназа	112.87 (МЕ/л)	пол: мужчина: 38.00 - 174.00 МЕ/л		16/02/2011	16/02/2011	Шехина Н.И.

Выделение услуг

Для выделения услуг используется выпадающее меню "Выделить".

Контроль исполнения: Мирошниченко И.А.

Контроль исполнения Дополнительно Хранение Настройки

Контроль услуг Выписка

Лаборатория биохимии Рабочий лист **Выделить** Услуга Пациент Все

548768-1 пол: мужской возраст: 3 л.	2Ж1049 Лактатдегидрогеназа			16.02.2011 07:45	Шехина Н.И.
168769-3 пол: мужской возраст: 68 л.	2Ж1026/к Глюкоза	Глюкоза : 5.7 ммоль/л норма 3.89 - 6.38 ммоль/л		16.02.2011 07:45 16.02.2011 11:27	Шехина Н.И.
146655-6 пол: женский возраст: 58 л.	2Ж1117 Сахарная кривая (кровь из пальца 4 раза с интервалом 2 часа)	Глюкоза : 5.53 ммоль/л норма 3.30 - 6.05 ммоль/л Глюкоза : 6.25 ммоль/л повышен 3.30 - 6.05 ммоль/л Глюкоза : 5.11 ммоль/л норма 3.30 - 6.05 ммоль/л Глюкоза : 5.26 ммоль/л норма 3.30 - 6.05 ммоль/л		16.02.2011 07:56 16.02.2011 15:05	Сезько А.П.

Мирошниченко И.А.

Для выделения тех или иных услуг выберите соответствующий вариант в меню "Выделить".

Обновить рабочий лист

Обновить рабочий лист можно целиком, либо только выделенные услуги.

Для обновления используется выпадающее меню "Рабочий лист":

- обновить рабочий лист - команда "Обновить";
- обновить выделенные услуги - команда "Обновить услугу(и)".

Контроль исполнения: Мирошниченко И.А.

Контроль исполнения Дополнительно Хранение Настройки

Контроль услуг Выписка

Лаборатория биохимии Рабочий лист Выделить Услуга Пациент Все

274371-412	2Ж1044/к Кальций		24.02.2011 13:21	Гаврилов С.С.
пол: женский			24.02.2011 13:47	
возраст: 65 л.				
159786-417	2Ж1054 Липидограмма 1-го уровня	Общий холестерин 3.40 - 5.20 ммоль/л Холестерин липопротеидов высокой плотности (Х-ЛПВП) > 1.00 ммоль/л Триглицериды 0.40 - 1.80 ммоль/л Тип липидемии	24.02.2011 13:32	
159786-417	2Ж1026/к Глюкоза	Глюкоза 3.89 - 6.38 ммоль/л	24.02.2011 13:32	
пол: мужской				
возраст: 43 л.				

Мирошниченко И.А.

Обновить услугу можно с помощью контекстного меню (нажмите правой кнопкой мыши по услуге и выберите "Обновить услугу (и)").

Если не выделена ни одна услуга, команда "Обновить услугу (и)" недоступна.

Подтверждение услуг

Чтобы подтвердить одну или группу услуг, выделите их, затем откройте выпадающее меню "Услуга" и выберите "Подтвердить".

Контроль исполнения: Мирошниченко И.А.

Контроль исполнения Дополнительно Хранение Настройки

Контроль услуг Выписка

Лаборатория биохимии Рабочий лист Выделить **Услуга** Пациент Все

19806-345 пол: женский возраст: 52 л.	2Ж1099/к Электролиты (К, Na, Ca, Cl)	Калий : 3.64 ммоль/л норма 3.60 - 5.00 ммоль/л Кальций : 2.16 ммоль/л норма 2.10 - 2.60 ммоль/л Натрий : 134.7 ммоль/л понижен 135.00 - 145.00 ммоль/л Хлор : 100.8 ммоль/л понижен 101.00 - 111.00 ммоль/л	Протокол Бланк Подтвердить Отменить подтверждение Отказ Очистить Образцы Исследование(я) Изменить методику	Ctrl+F Ctrl+A	24.02.2011 12:45 24.02.2011 13:29	Шекин Н.И.
19806-345 пол: женский возраст: 52 л.	2Ж1005 Гликированный гемоглобин (кровь с ЭДТА)	Гликированный гемоглобин : 6.2 % норма 4.10 - 6.20 %			24.02.2011 12:45	
19806-345 пол: женский возраст: 52 л.	2Ж1054 Липидограмма 1-го уровня	Общий холестерин : 4.60 ммоль/л норма 3.40 - 5.20 ммоль/л Холестерин липопротеидов высокой плотности (Х-ЛПВП) : 1.29 ммоль/л норма > 1.00 ммоль/л Триглицериды : 1.60 ммоль/л норма 0.40 - 1.80 ммоль/л Тип липидемии			24.02.2011 12:45 24.02.2011 13:30	Шекин Н.И.

Мирошниченко И.А.

Подтвердить услугу можно с помощью контекстного меню (нажмите правой кнопкой мыши по услуге и выберите "Подтвердить").

Если не выделена ни одна услуга, команда "Подтвердить" недоступна.

Отменить подтверждение - команда "Отменить подтверждение" в контекстном или в выпадающем меню "Услуга".

Отказ услуг

Для отказа услуги откройте выпадающее меню "Услуга" и выберите "Отказ".

Контроль исполнения: Мирошниченко И.А.

Контроль исполнения Дополнительно Хранение Настройки

Контроль услуг Выписка

Лаборатория биохимии Рабочий лист Выделить **Услуга** Пациент Все

19806-345 пол: женский возраст: 52 л.	2Ж1099/к Электролиты (К, Na, Ca, Cl)	Калий : 3.64 ммоль/л норма 3.60 - 5.00 ммоль/л Кальций : 2.16 ммоль/л норма 2.10 - 2.60 ммоль/л Натрий : 134.7 ммоль/л понижен 135.00 - 145.00 ммоль/л Хлор : 100.8 ммоль/л понижен 101.00 - 111.00 ммоль/л	Протокол Бланк Ctrl+F Подтвердить Ctrl+A Отменить подтверждение Отказ Очистить Образцы Исследование(я) Изменить методику	24.02.2011 12:45 24.02.2011 13:29	Шехи Н.И.
19806-345 пол: женский возраст: 52 л.	2Ж1005 Гликированный гемоглобин (кровь с ЭДТА)	Гликированный гемоглобин : 6.2 % норма 4.10 - 6.20 %		24.02.2011 12:45	
19806-345 пол: женский возраст: 52 л.	2Ж1054 Липидограмма 1-го уровня	Общий холестерин : 4.60 ммоль/л норма 3.40 - 5.20 ммоль/л Холестерин липопротеидов высокой плотности (Х-ЛПВП) : 1.29 ммоль/л норма > 1.00 ммоль/л Триглицериды : 1.60 ммоль/л норма 0.40 - 1.80 ммоль/л Тип липидемии		24.02.2011 12:45 24.02.2011 13:30	Шехи Н.И.

Мирошниченко И.А.

Сделать отказ для услуги можно с помощью контекстного меню (нажмите правой кнопкой мыши по услуге и выберите "Отказ").

В открывшемся окне укажите причину отказа, выбрав подходящий вариант в выпадающем меню, и нажмите кнопку "Отказ". При необходимости заполните поле "Примечание".

Отказ услуг

Выберите причину отказа укажите если необходимо примечание и нажмите кнопку 'Отказ'

Пациент:
6280-555 Чередник С. А.

Услуга:
2Ж3034 Грипп А/В (диагностика с типированием: свиной - субтипы H1N1, H3N2, птичий - субтип H5N1)

Примечание:

Отказ Отмена

Очистить услугу

Для очистки услуги откройте выпадающее меню "Услуга" и выберите "Очистить".

Контроль исполнения: Мирошниченко И.А.

Контроль исполнения Дополнительно Хранение Настройки

Контроль услуг Выписка

Лаборатория биохимии Рабочий лист Выделить **Услуга** Пациент Все

19806-345 пол: женский возраст: 52 л.	2Ж1099/к Электролиты (К, Na, Ca, Cl)	Калий : 3.64 ммоль/л норма 3.60 - 5.00 ммоль/л Кальций : 2.16 ммоль/л норма 2.10 - 2.60 ммоль/л Натрий : 134.7 ммоль/л понижен 135.00 - 145.00 ммоль/л Хлор : 100.8 ммоль/л понижен 101.00 - 111.00 ммоль/л	Протокол Бланк Ctrl+F Подтвердить Ctrl+A Отменить подтверждение Отказ Очистить Образцы Исследование(я) Изменить методику	24.02.2011 12:45 24.02.2011 13:29	Шехи Н.И.
19806-345 пол: женский возраст: 52 л.	2Ж1005 Гликированный гемоглобин (кровь с ЭДТА)	Гликированный гемоглобин : 6.2 % норма 4.10 - 6.20 %		24.02.2011 12:45	
19806-345 пол: женский возраст: 52 л.	2Ж1054 Липидограмма 1-го уровня	Общий холестерин : 4.60 ммоль/л норма 3.40 - 5.20 ммоль/л Холестерин липопротеидов высокой плотности (Х-ЛПВП) : 1.29 ммоль/л норма > 1.00 ммоль/л Триглицериды : 1.60 ммоль/л норма 0.40 - 1.80 ммоль/л Тип липидемии		24.02.2011 12:45 24.02.2011 13:30	Шехи Н.И.

Мирошниченко И.А.

Очистить услугу можно с помощью контекстного меню (нажмите правой кнопкой мыши по услуге и выберите "Очистить").

В открывшемся окне укажите причину очистки, выбрав подходящий вариант в выпадающем меню, и нажмите кнопку "Очистить". При необходимости заполните поле "Примечание".

Очистить услугу

Выберите причину укажите если необходимо примечание и нажмите кнопку 'Очистить'

Пациент:
6280-555 Чередник С. А.

Услуга:
2Ж3034 Грипп А/В (диагностика с типированием: свиной - субтипы H1N1, H3N2, птичий - субтип H5N1)

Примечание:

Образцы исследования

Для просмотра образцов исследования откройте выпадающее меню "Услуга" и выберите "Образцы".

Контроль исполнения: Мирошниченко И.А.

Контроль услуг | Выписка

Лаборатория биохимии | Рабочий лист | Выделить | **Услуга** | Пациент | Все

19806-345 [redacted] 2Ж1099/к Электролиты (К, Na, Ca, Cl) пол: женский возраст: 52 л.	Калий : 3.64 ммоль/л норма 3.60 - 5.00 ммоль/л Кальций : 2.16 ммоль/л норма 2.10 - 2.60 ммоль/л Натрий : 134.7 ммоль/л понижен 135.00 - 145.00 ммоль/л Хлор : 100.8 ммоль/л понижен 101.00 - 111.00 ммоль/л	Протокол Ctrl+F Бланк Подтвердить Ctrl+A Отменить подтверждение Отказ Очистить Образцы Исследование(я) Изменить методику	24.02.2011 12:45 24.02.2011 13:29	Шеки Н.И.
19806-345 [redacted] 2Ж1005 Гликированный гемоглобин (кровь с ЭДТА) пол: женский возраст: 52 л.	Гликированный гемоглобин : 6.2 % норма 4.10 - 6.20 %		24.02.2011 12:45	
19806-345 [redacted] 2Ж1054 Липидограмма 1-го уровня пол: женский возраст: 52 л.	Общий холестерин : 4.60 ммоль/л норма 3.40 - 5.20 ммоль/л Холестерин липопротеидов высокой плотности (Х-ЛПВП) : 1.29 ммоль/л норма > 1.00 ммоль/л Триглицериды : 1.60 ммоль/л норма 0.40 - 1.80 ммоль/л Тип липидемии		24.02.2011 12:45 24.02.2011 13:30	Шеки Н.И.

Мирошниченко И.А.

Посмотреть образцы исследования можно с помощью контекстного меню (нажмите правой кнопкой мыши по услуге и выберите "Образцы").

Образцы

Маршруты | Свойства | Журнал событий | Найти

Образцы	Баркод	Время	Статус
<input type="checkbox"/> Сыворотка из венозной крови ...container	3530242		scheduled

Заккрыть

Изменить методику

Чтобы изменить методику откройте выпадающее меню "Услуга" и выберите "Изменить методику".

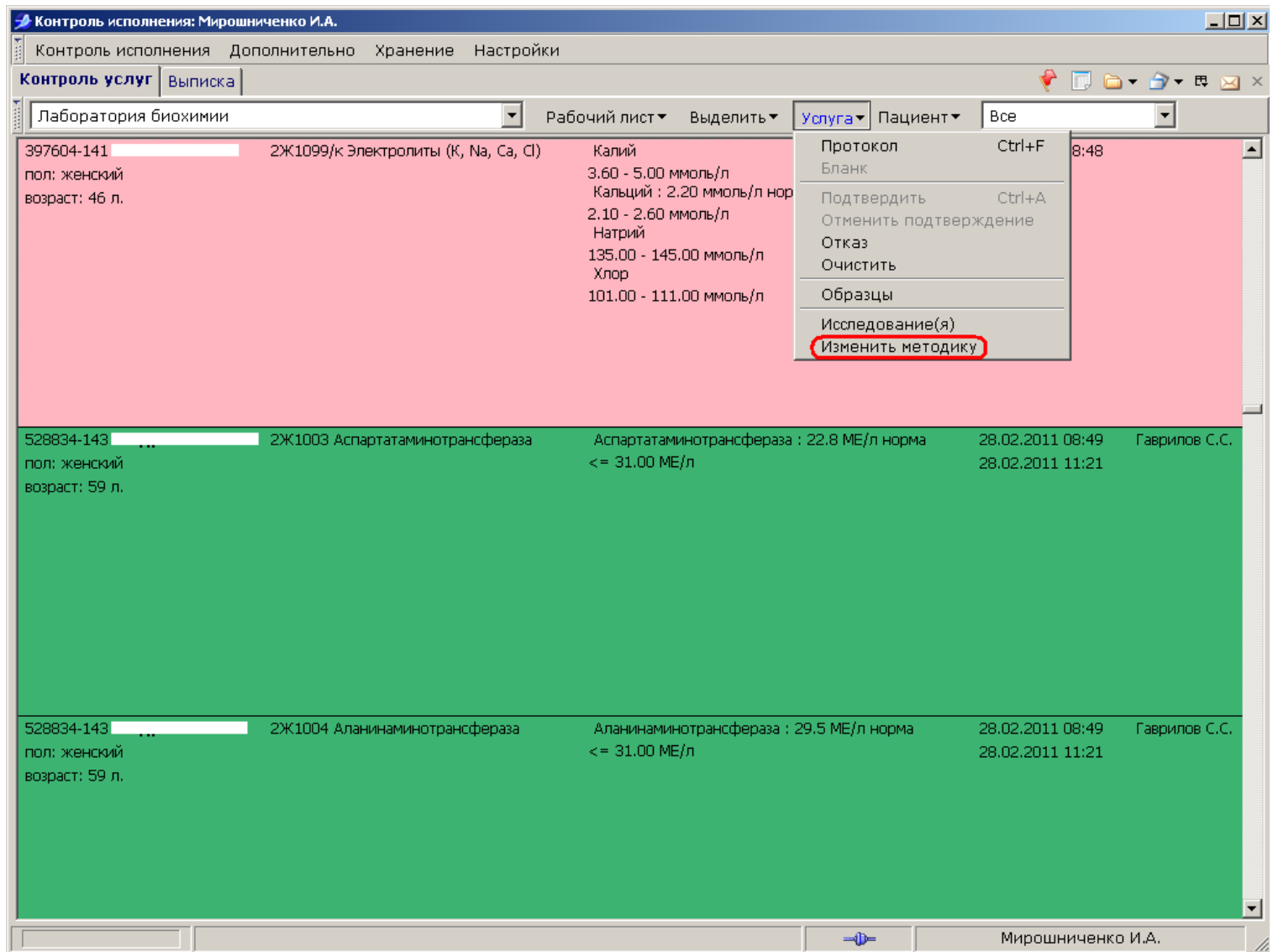

Изменить методику можно с помощью контекстного меню (нажмите правой кнопкой мыши по услуге и выберите "Изменить методику").

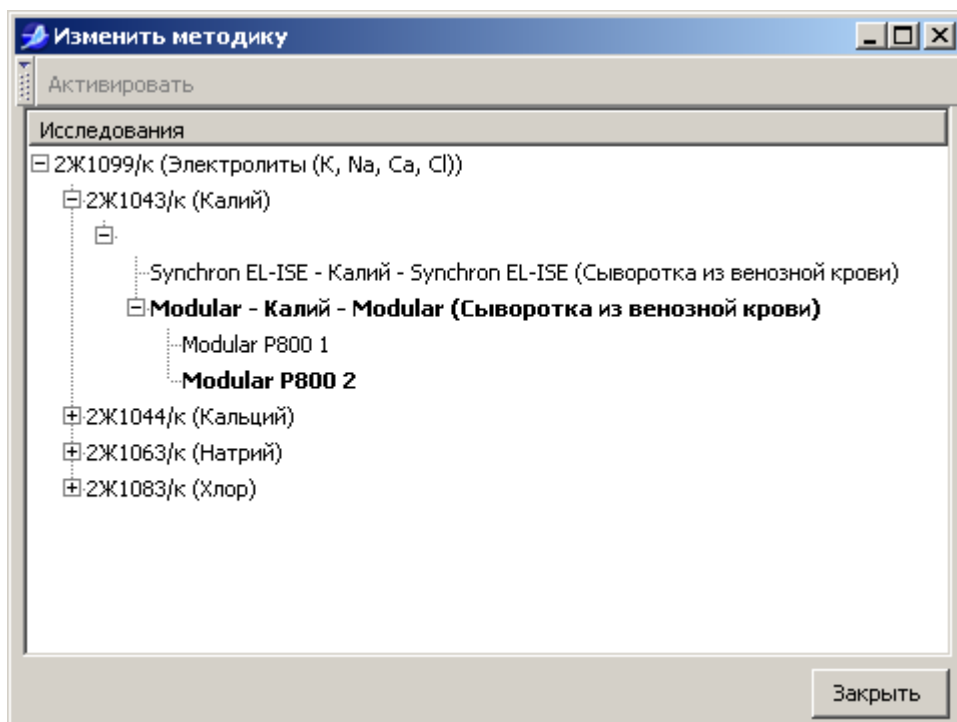

В открывшемся окне активная методика выделена жирным шрифтом. Чтобы активировать другую методику, выделите ее и нажмите кнопку "Активировать"

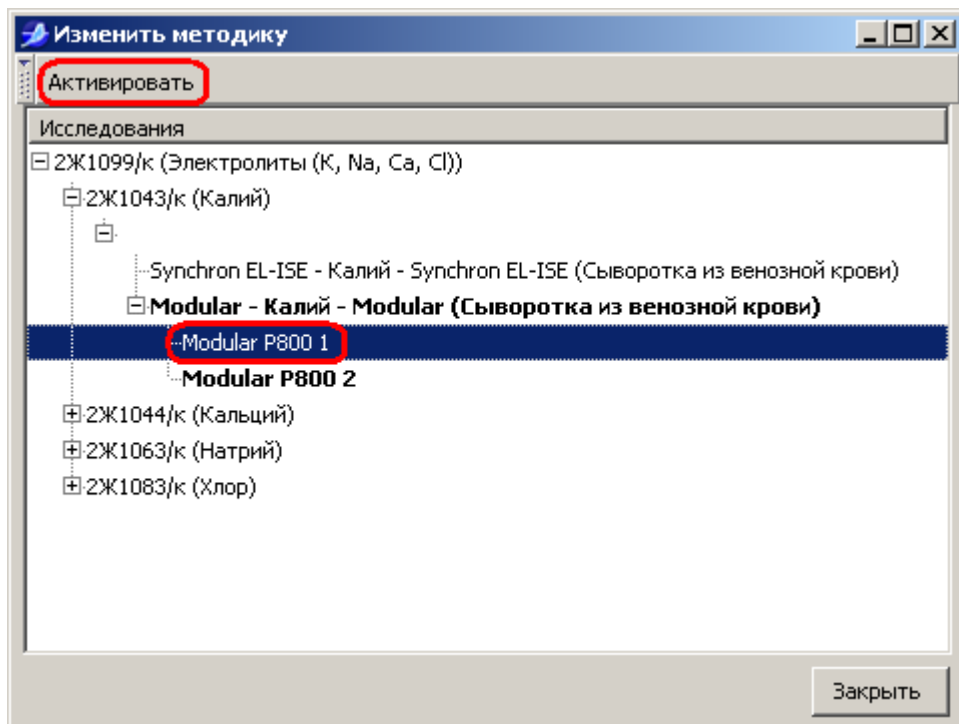

Выписка

Выписку пациента можно посмотреть несколькими способами:

- с помощью контекстного меню (нажмите правой кнопкой мыши по услуге и выберите "Пациент" - "Выписка")
- выделите услугу, затем откройте выпадающее меню "Пациент" и выберите "Выписка".

Идентификатор	Услуга	Описание	Дата	Врач
57616-4	2Ж4001	Исследование мочи (утренняя моча)	10.02.2011	Комаровская О.Б.
838238-6	2Ж4003	Количество форменных элементов (по Нечипоренко)(средняя порция утренней мочи)	10.02.2011	Комаровская О.Б.
346325-9	2Ж4001	Исследование мочи (утренняя моча)	10.02.2011	Комаровская О.Б.
748875-10	2Ж4001	Исследование мочи (утренняя моча)	10.02.2011	Комаровская О.Б.
748875-10	2Ж4006	РМП (УМСС)	10.02.2011	Маклаева

Выписка пациента открывается в закладке "Выписка".

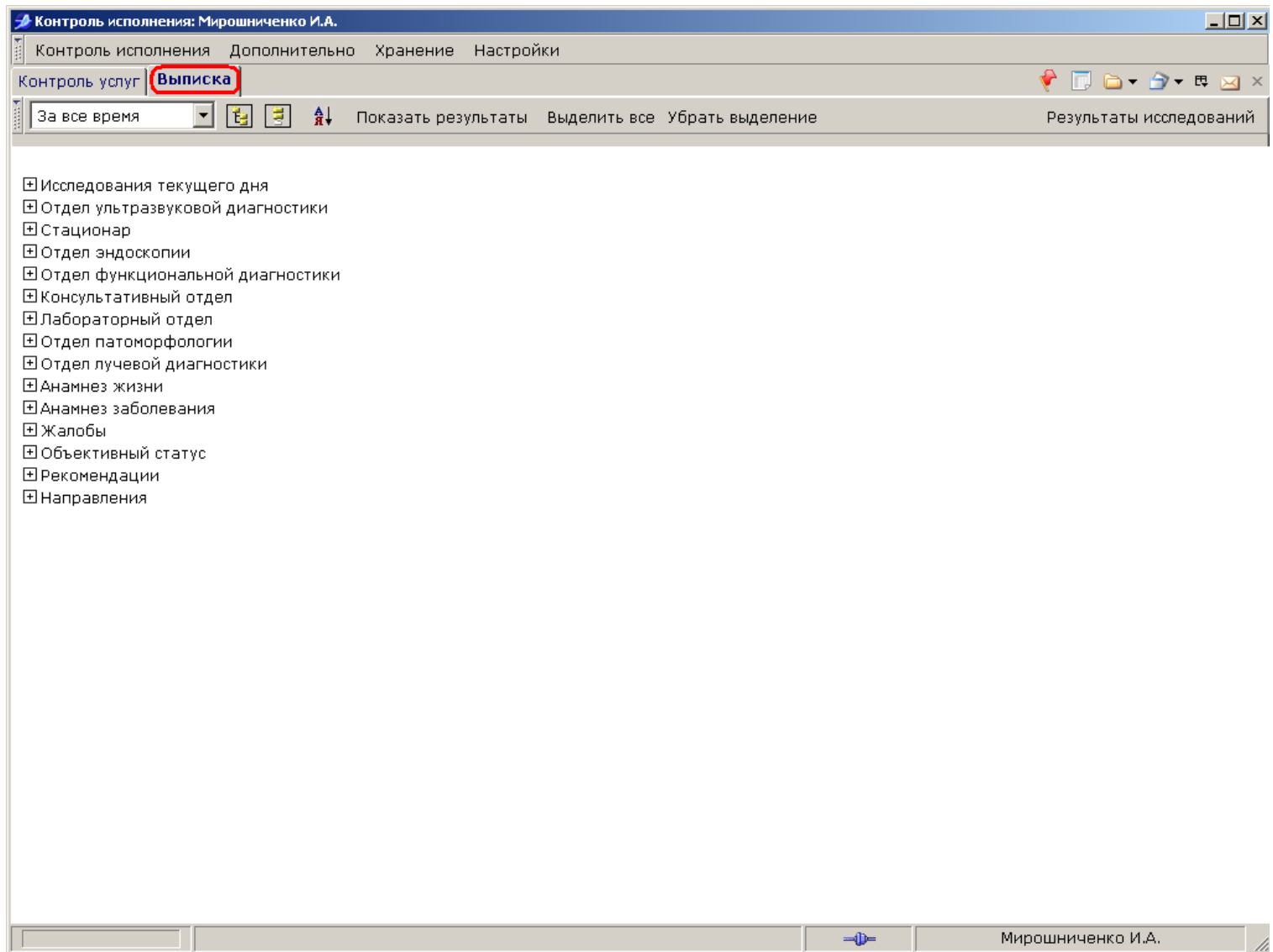

Печать рабочего листа

Печать рабочего листа по услугам

Для печати рабочего листа по услугам откройте выпадающее меню "Рабочий лист" и выберите "Печать по услугам".

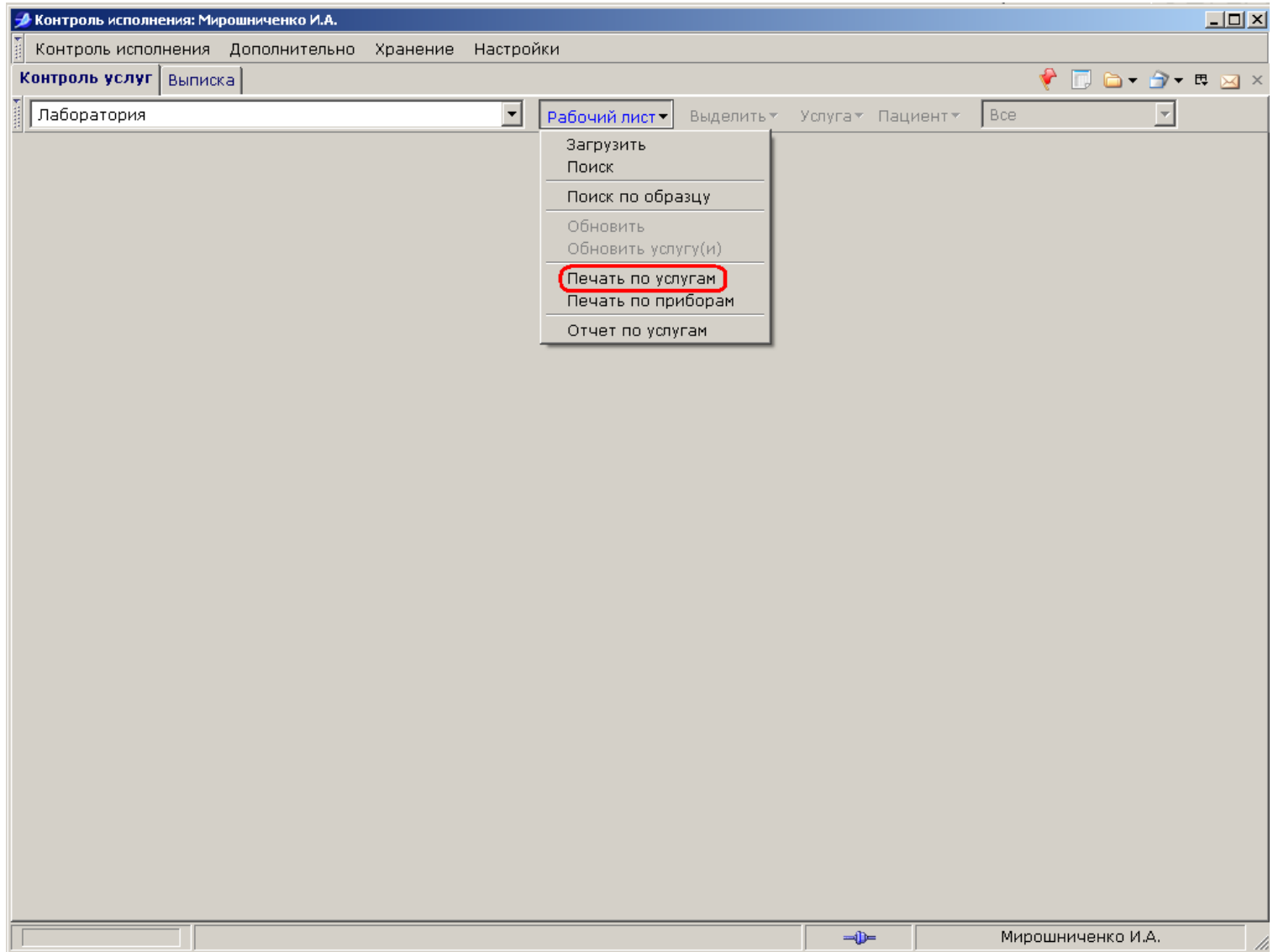

В открывшемся окне установите даты и перейдите в закладку "Приборы".

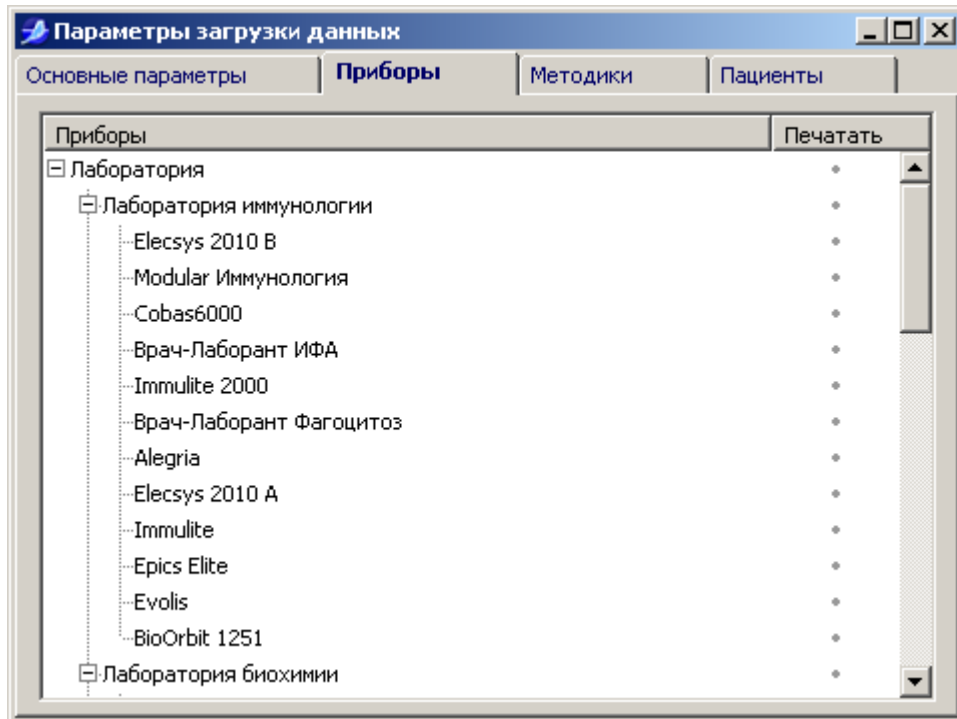

В закладке "Приборы" отметьте прибор двойным нажатием мыши так, чтобы напротив появилась галочка.

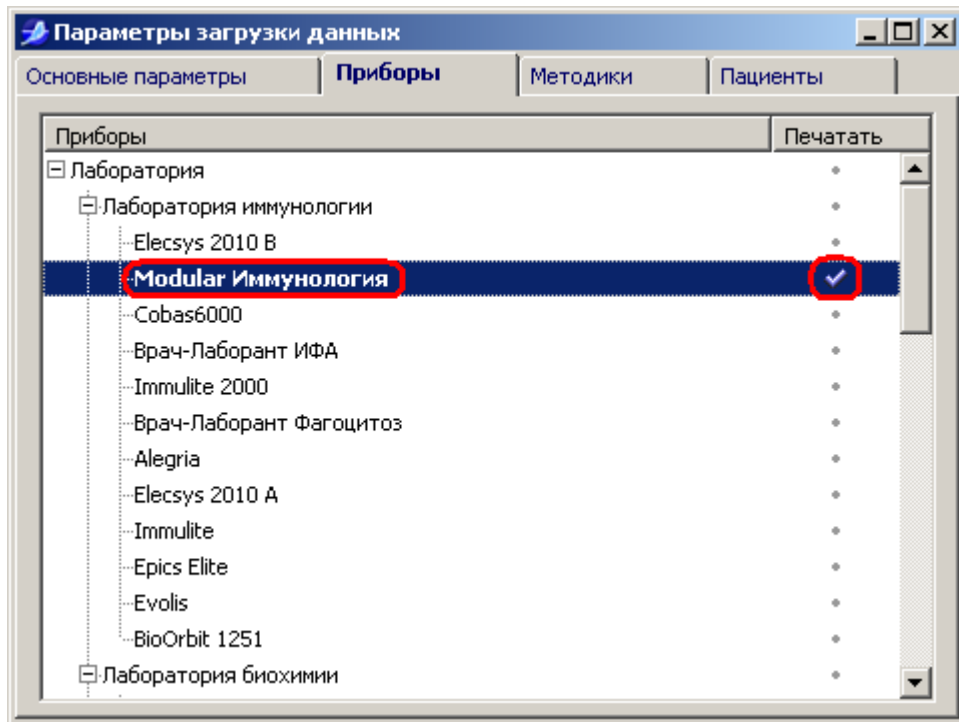

После этого вернитесь в закладку "Основные параметры" и нажмите кнопку "Загрузить данные".

Отчет "Рабочий лист по услугам" появится в отдельном окне, откуда его можно будет распечатать.

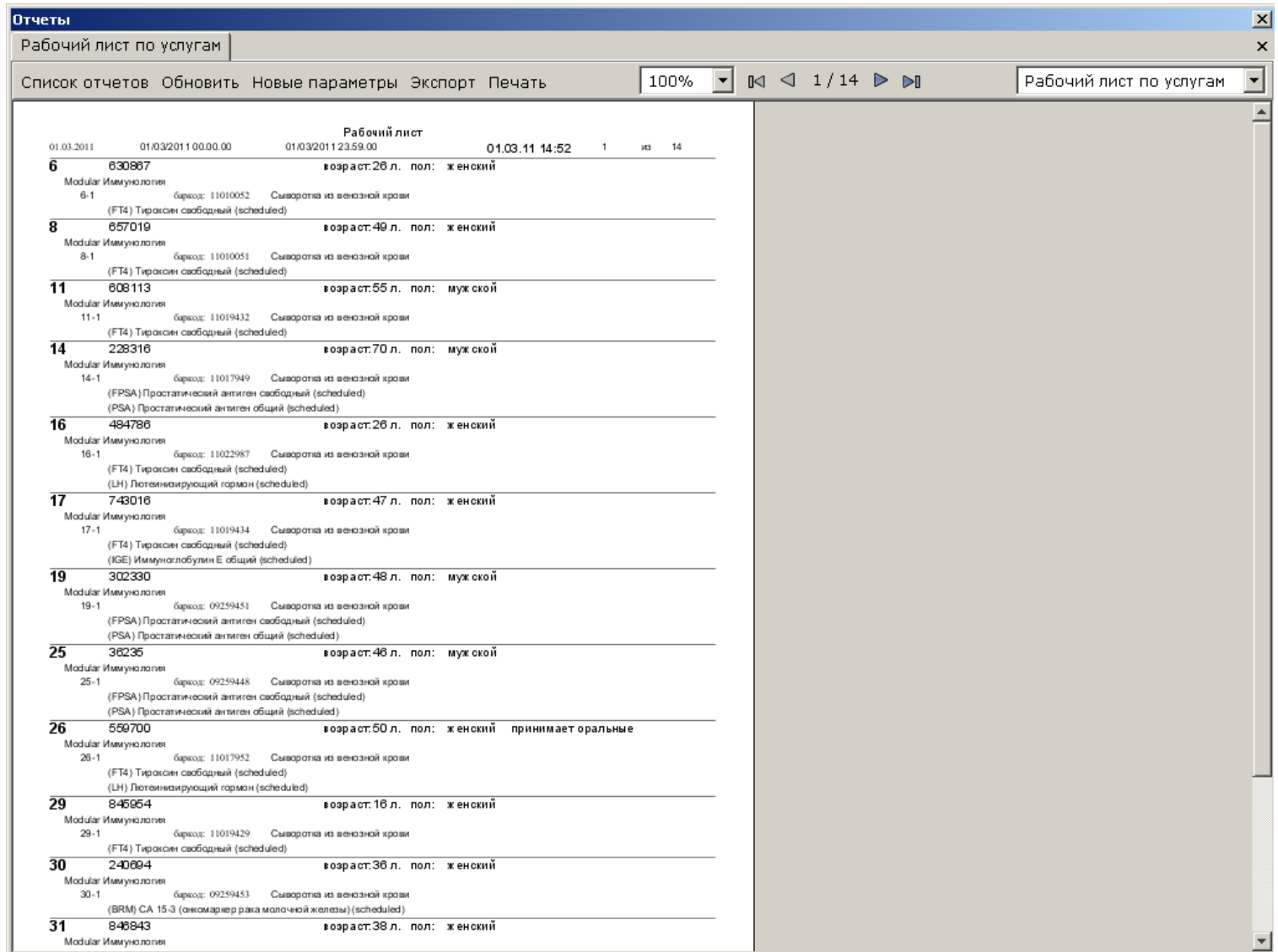

Для обновления отчета "Рабочий лист по услугам" нажмите кнопку "Обновить".

Для формирования отчета по другим параметрам, нажмите кнопку "Новые параметры" и следуйте инструкции, описанной выше в данном разделе.

Для экспорта отчета в определенный формат нажмите кнопку "Экспорт" и выберите нужный формат.

Для печати отчета нажмите кнопку "Печать".

Печать рабочего листа по приборам

Для печати рабочего листа по приборам откройте выпадающее меню "Рабочий лист" и выберите "Печать по приборам".

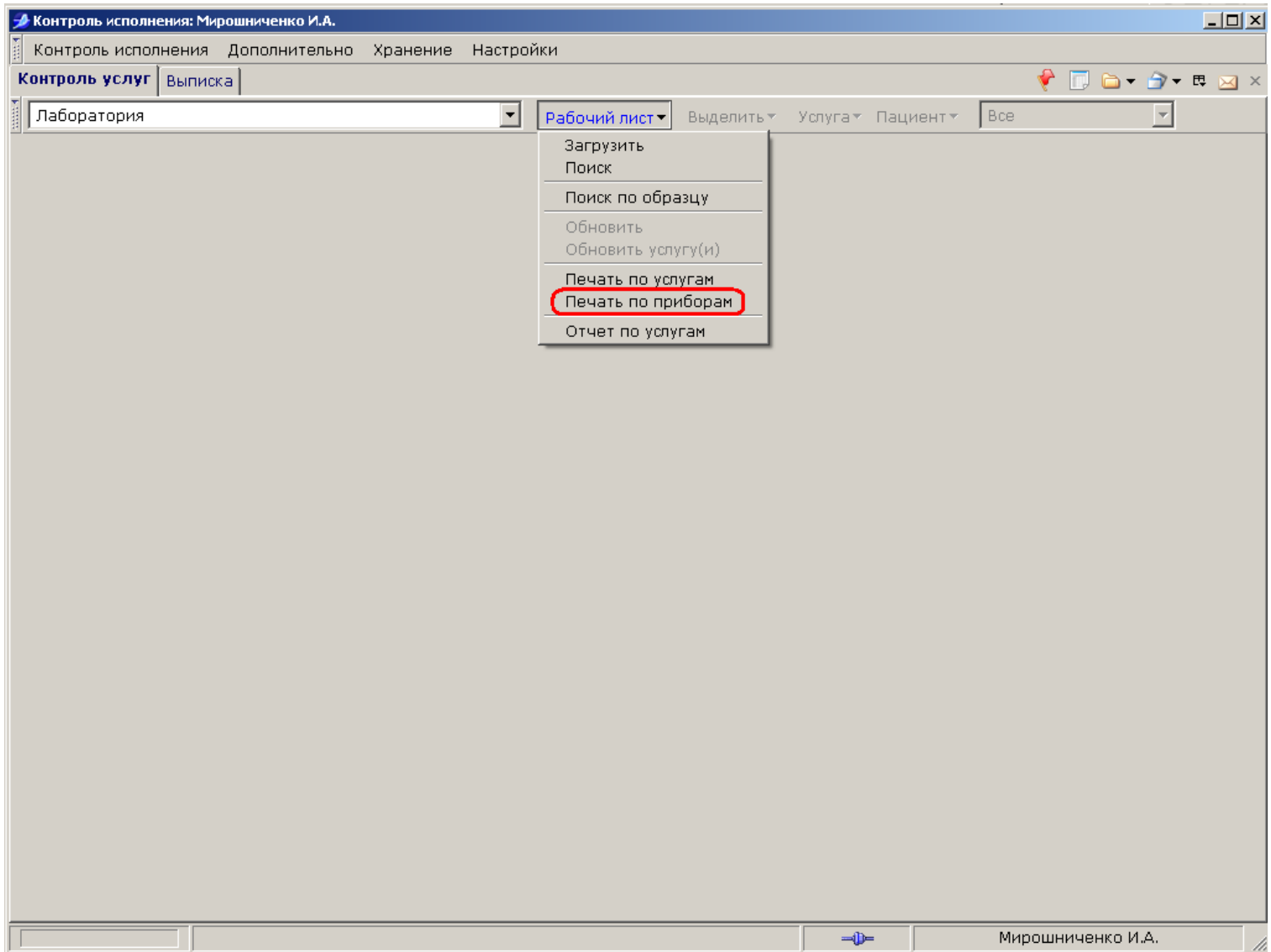

В открывшемся окне установите даты и перейдите в закладку "Приборы".

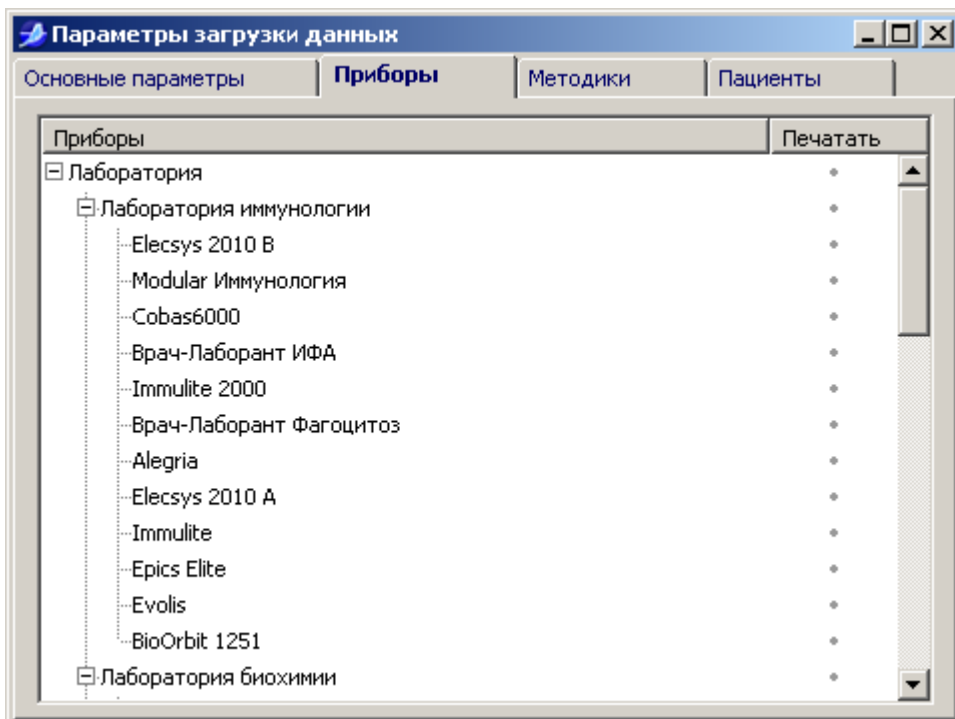

В закладке "Приборы" отметьте прибор двойным нажатием мыши (должна появилась галочка).

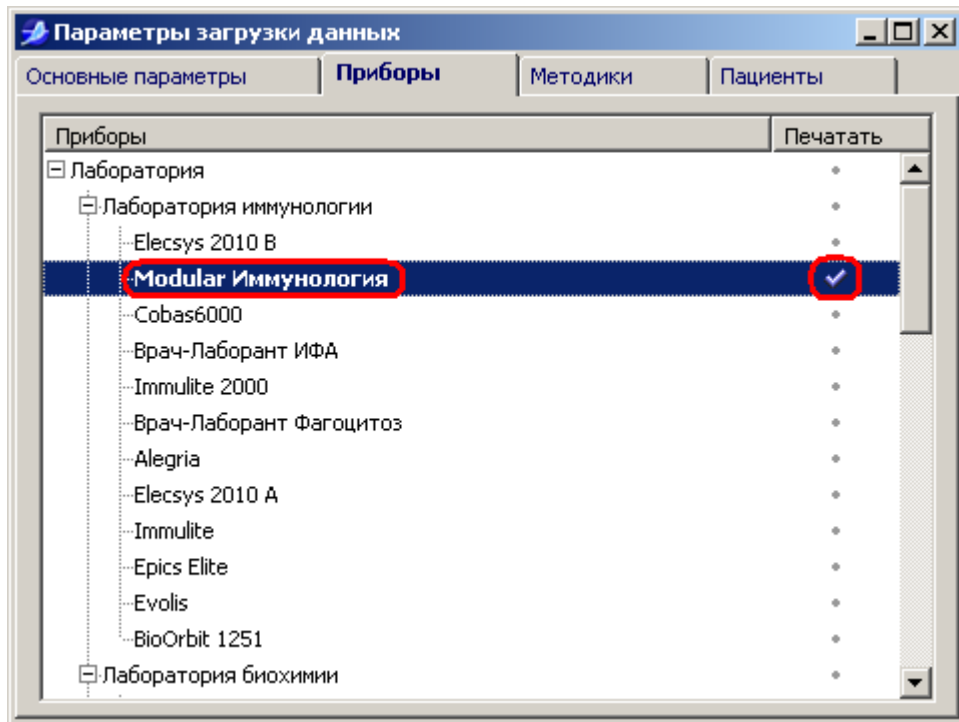

После этого вернитесь в закладку "Основные параметры" и нажмите кнопку "Загрузить данные".

Отчет "Рабочий лист по приборам" появится в отдельном окне, откуда его можно будет распечатать.

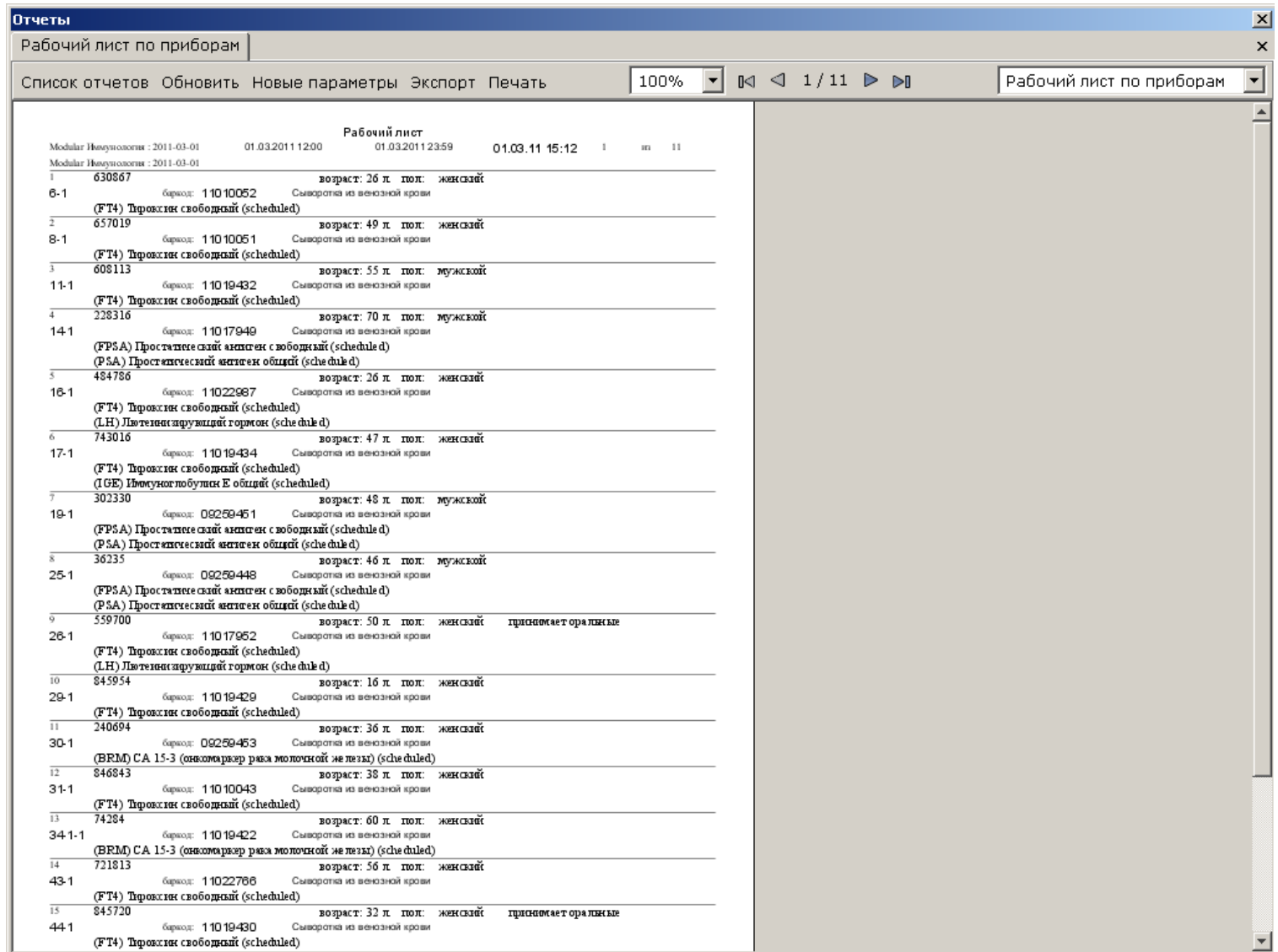

Для обновления отчета "Рабочий лист по приборам" нажмите кнопку "Обновить".

Для формирования отчета по другим параметрам, нажмите кнопку "Новые параметры" и следуйте инструкции, описанной выше в данном разделе.

Для экспорта отчета в определенный формат нажмите кнопку "Экспорт" и выберите нужный формат.

Для печати отчета нажмите кнопку "Печать".